提出日：2014 年 05 月 26 日

クルーズサマリー

１．航海情報

- 航海番号・船舶名　KR14-05, かいれい
- 航海名称 受託研究「南海トラフ広域地震防災研究プロジェクト」
- 首席研究者 山本揚二朗[JAMSTEC]
- 課題代表研究者 金田義行[JAMSTEC]
- 研究課題名 「南海トラフ、南西諸島ならびに首都圏沖合海域で発生する地震・津波の調査観測」
- 航海期間　2014/05/01（横須賀機構桟橋）-2014/05/15（横須賀機構桟橋）
- 調査海域名　四国沖,紀伊半島沖
- 調査マップ

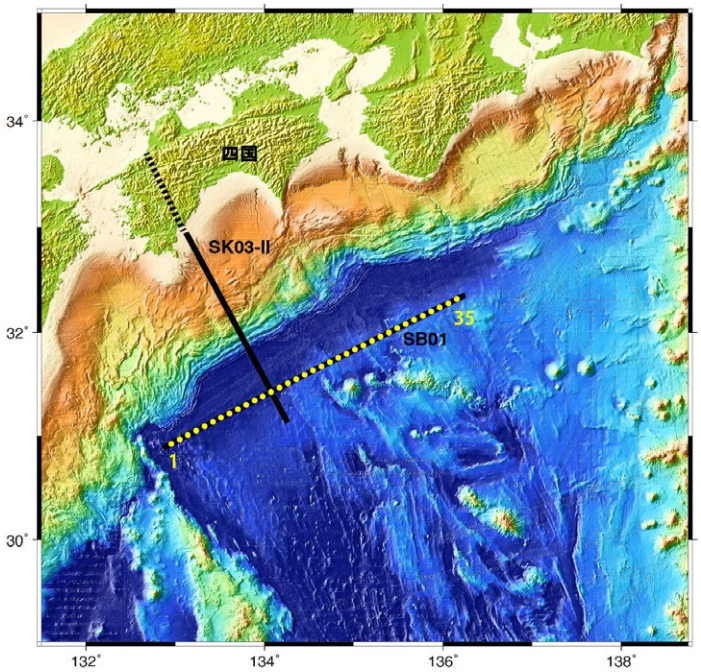

２．実施内容

- 目的

1. 南海トラフ想定震源域の深部拡大域における沈み込み帯の構造を明らかにする.
2. 沈み込む前のフィリピン海プレート海洋性地殻の構造と流体分布を把握する

- 観測内容

海底地震計 35 台の設置・回収と SK03-Ⅱおよび SB01 測線上におけるエアガン発振.